Ich spiel für mich

(C) Jan. 2012 by S. Radic

MK305

MWP-Nr.1073

"Westallgäuer"-Lied in Version JAMES LAST
von der CD "James Last im Allgäu" 1984
Bearb.: S. Radic

Slow 8Beat, T=70

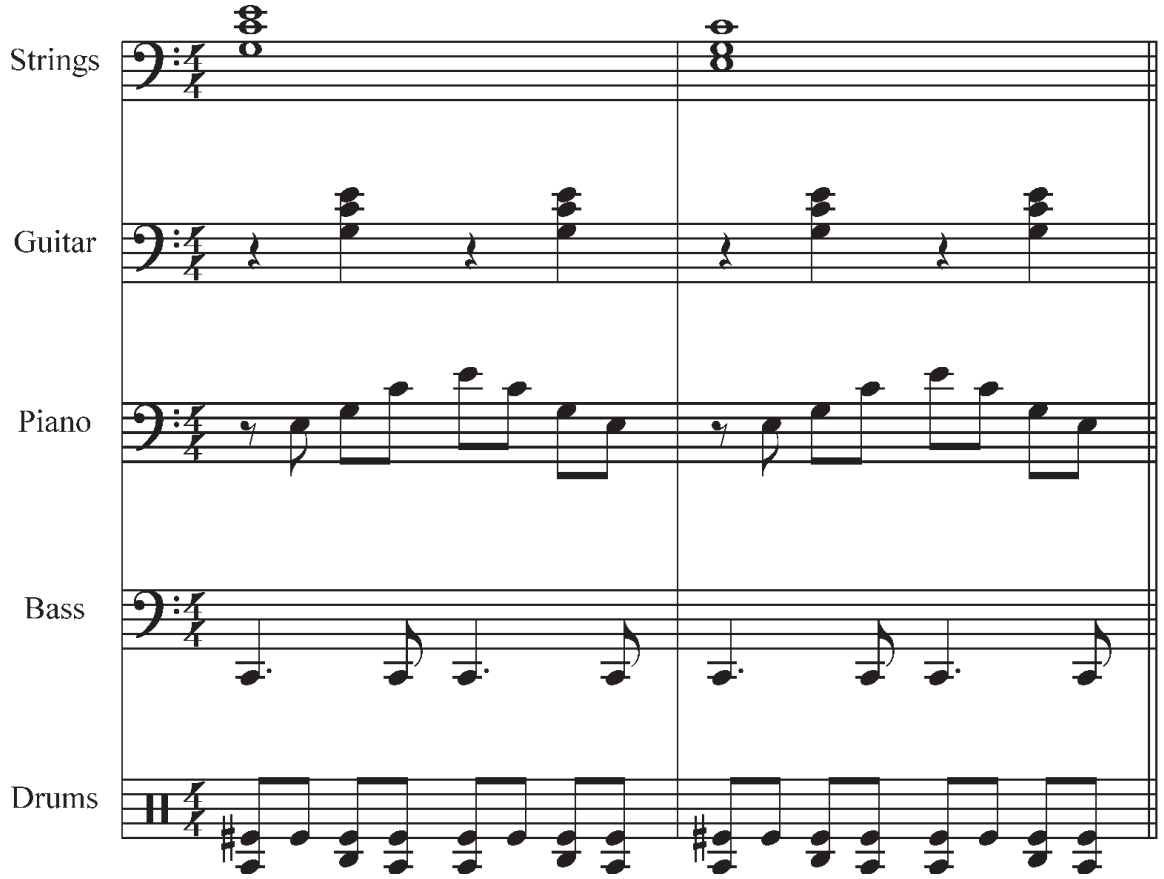

Programmieranweisung

Hier ist die Programmeiranweisung sehr kurz: der vorliegende 8Beat-Style ist ein Standard und somit überall zu finden und noch leichter selbst zu programmieren! Die Strings spielen den Akkord-Teppich in zwei Umkehrungen - immer als "Advanced" (erweitert). Die Gitarre spielt den einfachen Viertel-Nachschlag. Das Piano zerlegt die Grndakkorde durch zwei Umkehrungen. Der Bass spielt "punktiert" und unterbricht damit die eventuell aufkommende Eintönigkeit des Pianos und der Gitarre. Die Drums spielen den einfachen Achtel-Beat mit HH und dem Viertel-Nachschlag der Snare - und die Bassdrum spielt die punktierte Phrase mit dem Bass zusammen.